

安达发

PDM产品工艺数据管理 解决方案

完善、安全的产品工艺数据管理!

目录

1. 应用场景描述
2. 价值收益
3. 主要功能
4. 主要特色
5. 联系我们

安达发PDM的应用场景

- 设想一下，您公司有几千上万个产品，不同产品的加工工艺不完全相同；同一产品不同加工方法对应的加工工艺也不同。您很可能在用类似Excel的表格化方式管理这几万个工艺。那么您如何解决下列问题？
- 如何在1秒中内找到所要的工艺？
- 如何标记多个工序分叉后合并的流程？
- 如何同时可维护工序与用料？
- 如何在几千个工艺中一次性替换掉某个工艺、机台、工时、用料等等？
- 如何在产品工艺中也能直接看到相关联的文档、图档？
- 如何防止某些别有用心的复制走产品工艺？

安达发PDM的价值收益

- 安达发PDM产品工艺数据管理，以图形化方式，非常方便的维护产品的制造工序、工作中心（机台、产线等）、工时、工序用料等信息。
- 他彻底取代了传统的使用Excel维护产品工艺的方法。有了他，您从此不用再担心工艺资料的维护与安全问题。

安达发PDM的主要功能

- 工作中心基本资料
维护工作中心的代号、名称、成本、工位、可替代工作中心等。
- 工艺基本资料
维护工艺的代号、名称、可用工作中心等。
- 模治具基本资料
维护模治具的代码、名称、分组、可用数量、配件、可替代模具等。
- 品号基本资料
维护品号的名称、生产类型、联产品、产品分厂分配比例等。
- 超级BOM（产品工艺管理）
通过图形化拖动的方式维护产品的工序、用料等结构信息。

安达发PDM的维护流程

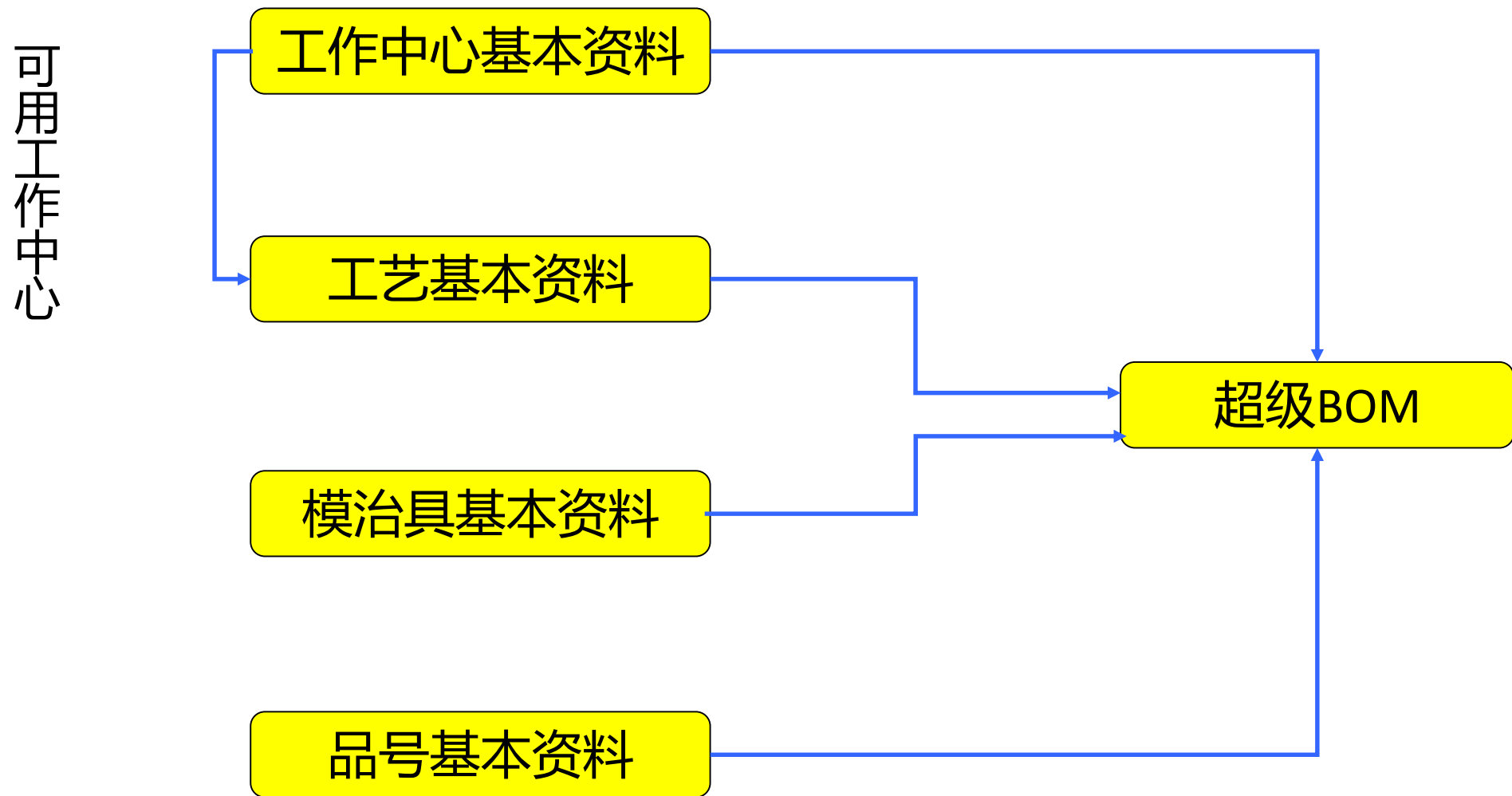

工作中心基本资料—基础资料

状态	状态名称	分厂名称	工作中心	工作中心编号	工作中心名称	车间名称	线别	作为组?
168	110	110 正常	1400 电线电缆厂	7547fab3-7075-4d90-8974-abfa23096e86	1400.WHC-CQ02	1400. 裁切02	LA A线	
169	110	110 正常	1400 电线电缆厂	0D3ACB22-9F72-4664-BA5F-C840F24A0EB	1400.WHC-CX01	1400. 成型01	C3 三车间	LA A线
170	110	110 正常	1400 电线电缆厂	EP963539-8CF8-448D-BAEC-45A8DEB07414	1400.WHC-CX02	1400. 成型02	C3 三车间	LB B线
171	110	110 正常	1400 电线电缆厂	4E0EE692-9A9F-4D2E-B113-4C999APC85D3	1400.WHC-CX03	1400. 成型03	C3 三车间	LC C线
172	110	110 正常	1400 电线电缆厂					
173	110	110 正常	1400 电线电缆厂					
174	110	110 正常	1400 电线电缆厂					
175	110	110 正常	1400 电线电缆厂					
176	110	110 正常	1400 电线电缆厂					
177	110	110 正常	1500 粉末					
178	110	110 正常	1500 粉末					
179	110	110 正常	1500 粉末					
180	110	110 正常	1500 粉末					

要点

- 维护设备的基本资料，包括设备编号、设备名称、所属分厂、车间、线别、状态等。

工作中心基本资料—工位

安达发 Andafa AX - [PDM120 工作中心基本资料]

执行(E) 历史(H) 收藏夹(F) 工具(T) 窗口(W) 帮助(H)

PDM120 工作中心基本资料

搜索条件 搜索结果

查找(F) 打印 新建 复制为 编辑(E) 删除(D) 刷新(R) 获取接口数据 工具栏管理

	状态	状态名称	分厂名称	工作中心	工作中心编号	工作中心名称	车间名称	线别	作为组?
1	110	110 正常	00001 安德鲁电子	5A2D1B36-5100-4C...	00001.BZ1001	包装1线	C1 一车间	LA A线	
2	110	110 正常	00001 安德鲁电子	420A370D-0D63-44...	00001.BZZ	包装组	C1 一车间	LA A线	是
3	110	110 正常	00001 安德鲁电子	7932AE21-7067-49...	00001.SMT1001	SMT1线	C2 二车间	LA A线	
4	110	110 正常	00001 安德鲁电子	2E5749E7-0020-48...	00001.SMT1002	SMT2线	C2 二车间	LA A线	
5	110	110 正常	00001 安德鲁电子	D984FC23-3230-48...	00001.SMTZ	SMT组	C2 二车间	LA A线	是
6	110	110 正常	00001 安德鲁电子	61AA106B-9E7C-4D...	00001.SYS1001	系统组装1线	C1 一车间	LA A线	
7	110	110 正常	00001 安德鲁电子	43F3B61D-1B43-40...	00001.SYS1002	系统组装2线	C1 一车间	LA A线	
8	110	110 正常	00001 安德鲁电子	7A2EBB92-3D1A-43...	00001.SYSZ	系统组装组	C1 一车间	LA A线	是
▶ 9	110	110 正常	00001 安德鲁电子	91F5580A-250B-49...	00001.TEST1001	测试1线	C2 二车间	LA A线	
10	110	110 正常	00001 安德鲁电子	710B6084-2E70-44...	00001.TESTZ	测试组	C2 二车间	LA A线	是
11	110	110 正常	1100 塑胶制品厂	8510BAD9-8C59-46...	1100.WKC-PT01	1100.二涂二烤线01	PT 喷涂车间	LA A线	
12	110	110 正常	1100 塑胶制品厂	A75C4CDB-30A0-45...	1100.WKC-PT02	1100.三涂五烤线02	PT 喷涂车间	LA A线	

工位 替代工作中心 关联超级BOM 维修保养计划 AFS工作中心计划任务

新建 编辑(E) 删除(D) 全选 清空选择 反选 查看 刷新(R) 工具栏管理

	工位编号	工步名称
▶ 1	C6001	软件测试1
2	C6002	软件测试2
3	C6003	软件测试3

admin(admin 安达发) S04:8090 axdb_dev 7.47.1121.1750 www.andafa.com 2012-11-22 15:06:34

要点

- 查看和维护设备对应的工位

设备替代关系

安达发 Andafa AX - [PDM120 工作中心基本资料]

执行(E) 历史(H) 收藏夹(F) 工具(T) 窗口(W) 帮助(H)

PDM120 工作中心基本资料

搜索条件 搜索结果

查找(F) 打印 新建 复制为 编辑(E) 删除(D) 刷新(R) 获取接口数据 工具栏管理

状态	状态名称	分厂名称	工作中心	工作中心编号	工作中心名称	车间名称	线别	作为组?
21	110	110 正常	1100 塑胶制品厂	32B5A31A-C4FF-4D10-8062-67E474D4D798	1100.WKC-ZSJO6	1100.德玛格50吨注塑机	LA A线	
22	110	110 正常	1100 塑胶制品厂	FAEPC13-2CF8-4FPD-A446-4E45D4860172	1100.WKC-ZZJ75-01	1100.住友75吨注塑机	LA A线	
23	110	110 正常	1100 塑胶制品厂	86BDCD3F-36F2-4723-8A15-6C28106BD43A	1100.WKC-ZZJ75-02	1100.住友75吨注塑机	LA A线	
24	110	110 正常	1102 橡胶制品厂	24babbae-20b7-4096-b2fe-bf60b02fc315	1102.WKC-LHD1	1102.硫化机01	LA A线	
25	110	110 正常	1102 橡胶制品厂	381fbdb6f-4f31-4b16-be23-f9601c5e8db1	1102.WKC-LHD2	1102.硫化机02	LA A线	
26	110	110 正常	12013 五金模具厂	E3EAEAA4-AA63-4A6B-8CA6-3DAEF6C4917A	12013.WKC-CC01	12013.车床01	C1 一车间	LA A线
27	110	110 正常	12013 五金模具厂	F4459521-F50A-4F42-A862-84DD7151F6C5	12013.WKC-CC02	12013.车床02	C1 一车间	LA A线
28	110	110 正常	12013 五金模具厂	EA16AC2F-9851-4705-ADE7-C4A5B4825C41	12013.WKC-HHJ01	12013.火花机01	C4 四车间	LA A线
29	110	110 正常	12013 五金模具厂	C3D19396-05EB-42F8-B5EE-5EAEADFB368E	12013.WKC-HHJ02	12013.火花机02	C4 四车间	LA A线
30	110	110 正常	12013 五金模具厂	F81BBFD1-AA86-44DC-BEA3-5918D69B46E4	12013.WKC-MC01	12013.磨床01	C1 一车间	LA A线
31	110	110 正常	12013 五金模具厂	0E99BCE4-7E10-477B-BB38-08BF225049B1	12013.WKC-MC02	12013.磨床02	C1 一车间	LA A线
32	110	110 正常	12013 五金模具厂	05FA3BAD-E3AE-4B1F-B7FE-B2B0294E4973	12013.WKC-MC03	12013.磨床03	C1 一车间	LA A线
33	110	110 正常	12013 五金模具厂	C2938C6E-CA06-466F-A30E-B273B81E48A6	12013.WKC-MZS01	12013.慢走丝01	C1 一车间	LA A线

替代工作中心 关联超级BOM 维修保养计划 APS工作中心计划任务

添加 删除(D) 全选 清空选择 反选 刷新(R) 工具栏管理

优先级	工作中心编号	工作中心名称
1	20021 12013.WKC-MC03	12013.磨床03
2	1000 12013.WKC-MC01	12013.磨床01

admin(admin 安达发) S04:8090 axdb_dev 7.45.1106.1620 www.andafa.com 2012-11-9 17:41:06

要点

- 查看和维护设备的替代关系和优先级

设备可以生产哪些产品

安达发 Andafa AX - [PDM120 工作中心基本资料]

执行(E) 历史(H) 收藏夹(F) 工具(T) 窗口(W) 帮助(H)

PDM120 工作中心基本资料

搜索条件 搜索结果

查找(F) 打印 新建 复制为 编辑(E) 删除(D) 刷新(R) 获取接口数据 工具栏管理

状态	状态名称	分厂名称	工作中心	工作中心编号	工作中心名称	车间名称	线别	作为组?
5	110 正常	1300 手机组装厂	6CD92DF9-AED9-481E-BE17-2E85103D875B	1100.WKC-ZZ01	1100.组装线01	C1 一车间	LA A线	
6	110 正常	1300 手机组装厂	0977B161-1489-43D7-849F-91D9B94475CD	1100.WKC-ZZ02	1100.组装线02	C1 一车间	LA A线	
7	110 正常	1300 手机组装厂	0A81FA10-1147-4C11-953A-86B64CDD5A1D	1100.WKC-ZZ03	1100.组装线03	C1 一车间	LA A线	
8	110 正常	1100 塑胶制品厂	8510BAD9-8C59-46DC-8AA3-AF495EE56EE1	1100.WKC-PT01	1100.二涂二烤线01	PT 喷涂车间	LA A线	
9	110 正常	1100 塑胶制品厂	A75C4CDB-30AD-453B-8151-982A677AB6E1	1100.WKC-PT02	1100.三涂五烤线02	PT 喷涂车间	LA A线	
10	110 正常	1100 塑胶制品厂	30A93353-2239-4A7E-B025-4FFA80B03233	1100.WKC-PT03	1100.三涂五烤线03	PT 喷涂车间	LA A线	是
11	110 正常	1100 塑胶制品厂	46e85351-80c7-438b-8956-3e9800c5fd8d	1100.WKC-SY01	1100.丝印线01	TB 贴标部	LA A线	
12	110 正常	1100 塑胶制品厂	4f586611-2566-4837-a3dd-e2d4db91bda0	1100.WKC-SY02	1100.丝印线02	TB 贴标部	LA A线	
13	110 正常	1100 塑胶制品厂	FOAB0AD8-FB52-4AE0-9880-1009D184A6E7	1100.WKC-SY03	1100.丝印线03	TB 贴标部	LA A线	
14	110 正常	1100 塑胶制品厂	DF01B6F7-05F1-45B6-BB5B-83AF7D07411D	1100.WKC-ZSJ02	1100.海天100吨注塑机	ZS 注塑车间	LA A线	
15	110 正常	1100 塑胶制品厂	33DD6824-4756-45B1-BBB0-CB8C38BB39FB	1100.WKC-ZSJ03	1100.住友100吨注塑机	ZS 注塑车间	LA A线	
16	110 正常	1100 塑胶制品厂	A79DA101-DC76-4DBB-96DF-AAB498A6BA2D	1100.WKC-ZSJ04	1100.住友100吨注塑机	ZS 注塑车间	LA A线	

工位 替代工作中心 关联超级BOM 维修保养计划 AFS工作中心计划任务

查找(F) 打印 删除(D) 刷新(R) 工具栏管理

分厂名称	状态名称	品号	品名	规格	加工方式名称	版本	工序序号	工艺名称
1202 金属机加工厂	200 修改中	11.32.000JC11363	DC叶轮轴A JC-11363		1 新做品	1	4	钳工A
1202 金属机加工厂	200 修改中	11.32.000JC11363	DC叶轮轴A JC-11363		1 新做品	1	5	钳工B
1202 金属机加工厂	200 修改中	11.32.000JC11363	DC叶轮轴A JC-11363		1 新做品	1	6	钳工C
1202 金属机加工厂	200 修改中	11.32.000JC11363	DC叶轮轴A JC-11363		1 新做品	1	7	钳工D
1202 金属机加工厂	210 已确认(正常...	11.32.000JC11364	DC叶轮轴BJC-11364		1 新做品	1	4	钳工A
1202 金属机加工厂	210 已确认(正常...	11.32.000JC11364	DC叶轮轴BJC-11364		1 新做品	1	5	钳工B
1202 金属机加工厂	210 已确认(正常...	11.32.000JC11364	DC叶轮轴BJC-11364		1 新做品	1	6	钳工C
1202 金属机加工厂	210 已确认(正常...	11.32.000JC11364	DC叶轮轴BJC-11364		1 新做品	1	7	钳工D
1202 金属机加工厂	200 修改中	11.32.000JC11365	大胶轮轴		1 新做品	1	4	钳工A
1202 金属机加工厂	200 修改中	11.32.000JC11365	大胶轮轴		1 新做品	1	5	钳工B
1202 金属机加工厂	200 修改中	11.32.000JC11365	大胶轮轴		1 新做品	1	6	钳工C

admin(admin 安达发) S04:8090 axdb_dev 7.45.1106.1620 www.andafa.com 2012-11-10 12:22:49

要点

- 查看到哪些产品的哪些工序上用到了该设备。

设备的维修保养计划

状态	状态名称	分厂名称	工作中心	工作中心编号	工作中心名称	车间名称	线别	作为组?	
29	110	110 正常	12013 五金模具厂	C3D19396-05EB-42F8-B5EE-5EAEADFB368E	12013.WEC-H0U02	12013.火花机02	C4 四车间	LA A线	
30	110	110 正常	12013 五金模具厂	F81BBFD1-AA86-44DC-E2A3-5918D69B46E4	12013.WEC-MC01	12013.磨床01	C1 一车间	LA A线	
31	110	110 正常	12013 五金模具厂	0E99DC24-7E10-477B-BB38-08BF225049B1	12013.WEC-MC02	12013.磨床02	C1 一车间	LA A线	
32	110	110 正常	12013 五金模具厂	05FA3BAD-E3AE-4B1F-B7FE-B2B0294E4973	12013.WEC-MC03	12013.磨床03	C1 一车间	LA A线	
33	110	110 正常	12013 五金模具厂	C2938C8E-CA06-466F-A30E-B273B81E48A6	12013.WEC-MZS01	12013.慢走丝01	C1 一车间	LA A线	
34	110	110 正常	12013 五金模具厂	00C7C075-ADFA-455E-AD84-8966B8A1D82C	12013.WEC-MZS02	12013.慢走丝02	C1 一车间	LA A线	
35	110	110 正常	12013 五金模具厂	3151Z		热处理01	C4 四车间	LA A线	
36	110	110 正常	12013 五金模具厂	6B8C4		热处理02	C4 四车间	LA A线	
37	110	110 正常	12013 五金模具厂	24AD3		抛光机1	C1 一车间	LA A线	
38	110	110 正常	12013 五金模具厂	C0004		铣床01	C1 一车间	LA A线	
39	110	110 正常	12013 五金模具厂	953A0		铣床02	C1 一车间	LA A线	
40	110	110 正常	12013 五金模具厂	81A13		穿丝01	C1 一车间	LA A线	
41	110	110 正常	12013 五金模具厂	9A09A		直装01	C1 一车间	LA A线	

要点

- 维护工作中心的维修保养时间段、保养项目、保养时是否停用。

设备的生产使用历史记录

安达发 Andafa AX - [PDM120 工作中心基本资料]

执行(E) 历史(H) 收藏夹(C) 工具(T) 窗口(W) 帮助(H)

PDM120 工作中心基本资料

搜索条件 搜索结果

查找(F) 打印 新建 复制为 编辑(E) 删除(D) 刷新(R) 获取接口数据 工具栏管理

状态	状态名称	分厂名称	工作中心	工作中心编号	工作中心名称	车间名称	线别	作为组?
5	110	110 正常	1300 手机组装厂	6CD92DF9-AED9-481E-BE17-2E85103D875B	1100.WKC-ZZ01	1100.组装线01	C1 一车间	LA A线
6	110	110 正常	1300 手机组装厂	0977B161-1489-43D7-849F-91D9B94475CD	1100.WKC-ZZ02	1100.组装线02	C1 一车间	LA A线
7	110	110 正常	1300 手机组装厂	0A61FA10-1147-4C11-953A-86B64CD05A1D	1100.WKC-ZZ03	1100.组装线03	C1 一车间	LA A线
8	110	110 正常	1100 塑胶制品厂	8510BAD9-8C59-46DC-8AA3-AF495EE56EE1	1100.WKC-PT01	1100.二涂五烤线01	PT 喷涂车间	LA A线
9	110	110 正常	1100 塑胶制品厂	A75C4CDB-30A0-453B-8151-982A677AB6E1	1100.WKC-PT02	1100.三涂五烤线02	PT 喷涂车间	LA A线
10	110	110 正常	1100 塑胶制品厂	30A93353-2239-4A7E-B025-4FFA80B03233	1100.WKC-PT03	1100.三涂五烤线03	PT 喷涂车间	是
11	110	110 正常	1100 塑胶制品厂	46e85351-80c7-438b-8956-3e9800c5f8d8	1100.WKC-SY01	1100.丝印线01	TB 贴标部	LA A线
12	110	110 正常	1100 塑胶制品厂	4E586611-2566-4837-a3dd-e2d4db91bda0	1100.WKC-SY02	1100.丝印线02	TB 贴标部	LA A线
13	110	110 正常	1100 塑胶制品厂	FOAB0AD8-FB52-4AE0-9880-1009D184A6E7	1100.WKC-SY03	1100.丝印线03	TB 贴标部	LA A线
14	110	110 正常	1100 塑胶制品厂	DF01B6F7-05F1-45B6-BB5B-83AF7D07411D	1100.WKC-ZSJO2	1100.海天100吨注塑机	ZS 注塑车间	LA A线
15	110	110 正常	1100 塑胶制品厂	33DD6824-4756-45B1-BBB0-CB8C38BE39FB	1100.WKC-ZSJO3	1100.住友100吨注塑机	ZS 注塑车间	LA A线
16	110	110 正常	1100 塑胶制品厂	A79DA101-DC76-4DBB-96DF-AB498A6BA2D	1100.WKC-ZSJO4	1100.住友100吨注塑机	ZS 注塑车间	LA A线

工位 替代工作中心 关联超级BOM 维修保养计划 APS工作中心计划任务

查找(F) 打印 刷新(R) 工具栏管理

计划日期	班次名称	工作中心编号	工作中心名称	品名	生产单号	生产单数量	工序序号	工艺名称	订单类型	工时	需求数量	分配数量	能力分配值	工时类型
2012-10-19	白班	1100.WKC-SY02	1100.丝印线02	3100手机 黑色 黑色 ...	1003552	2,500	1	1300.流水线组装	M 生产订单	0	2,500	100	1	40 加工工时
2012-10-23	白班	1100.WKC-SY02	1100.丝印线02	PV0B0G0190SQN01201...	1003603	1,500	1	1400.尾部成型	M 生产订单	2	700	763	1	40 加工工时
2012-10-23	夜班	1100.WKC-SY02	1100.丝印线02	PV0B0G0190SQN01201...	1003603	1,500	1	1400.尾部成型	M 生产订单	2	700	737	1	40 加工工时

admin(admin 安达发) S04:8090 axdb_dev 7.45.1106.1620 www.andafa.com 2012-11-10 12:27:13

要点

- 查看该设备在什么时间完成哪些生产单、哪些工序的什么产品多少数量

工艺基本资料—基本资料

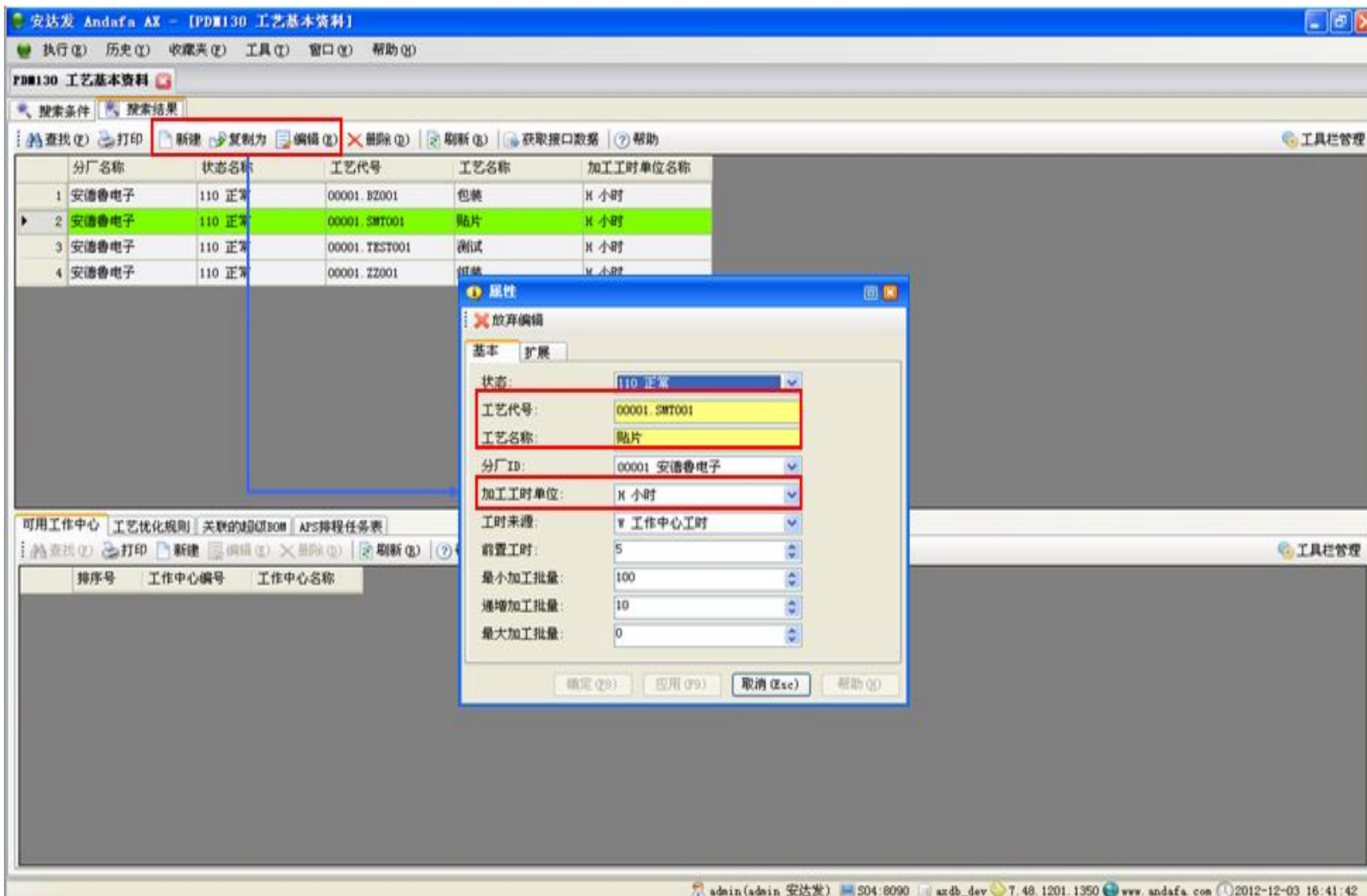

要点

- 基本资料：设置工艺编号和名称
设置加工工时单位

工艺基本资料—可用工作中心

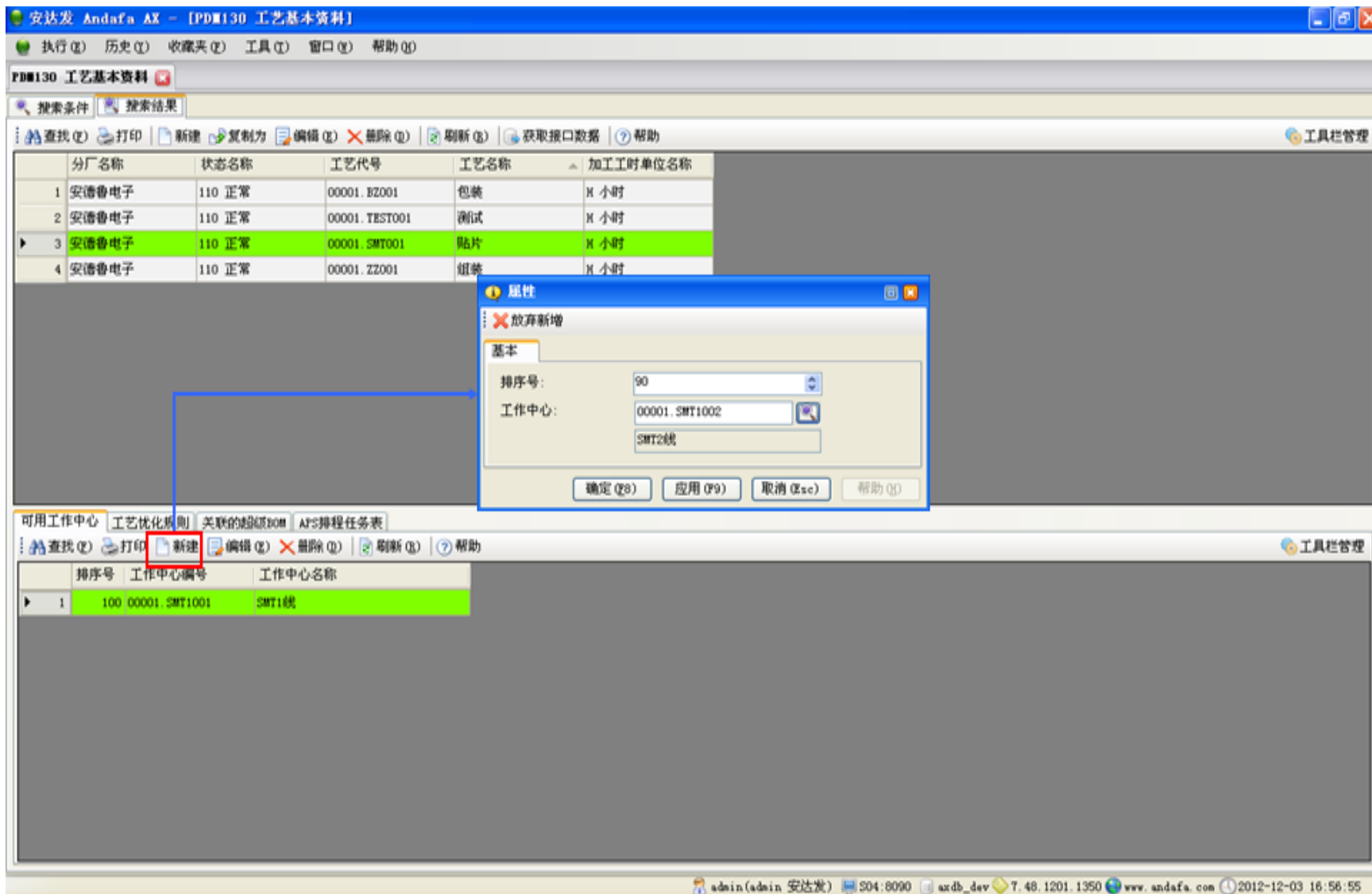

要点

- 设置工艺的可用工作中心和排序号，为产品添加该工艺时，这些工作中心会自动带出

模治具基本资料—基本资料和分组管理

要点

- 模治具基本资料

安达发 Andafa AX - [PDM150 模治具基本资料]

执行(E) 历史(H) 收藏夹(C) 工具(T) 窗口(W) 帮助(H)

PDM150 模治具基本资料

搜索条件 搜索结果

查找(F) 打印 新建 复制为 编辑(E) 删除(D) 刷新(R)

	分厂名称	状态名称	使用状态	模具代号	模具名称	模具分类	总数量	可用数量	总模腔数
1	1400 电线电缆厂	110 正常		SV71-01	SV71	尾部模具\SV71\	1	1	1
2	1400 电线电缆厂	110 正常		SV71-02	SV71	尾部模具\SV71\	1	1	1
3	1400 电线电缆厂	110 正常		SV71-03	SV71	尾部模具\SV71\	1	1	1
4	1400 电线电缆厂	110 正常					1	1	1
5	1400 电线电缆厂	110 正常					1	1	1
6	1400 电线电缆厂	110 正常					1	1	1
7	1400 电线电缆厂	110 正常					1	1	1
8	1400 电线电缆厂	110 正常					1	1	1
9	1400 电线电缆厂	110 正常					1	1	1
10	1400 电线电缆厂	110 正常					1	1	1

属性

放弃编辑

基本 扩展 ABC标 特征 寿命

状态: 110 正常 总数量: 1

模具使用状态: 可用数量: 1

模具代号: SV71-02 治工具排序号:

模具名称: SV71 总模腔数: 1

1400 电线电缆厂 可用模腔数: 1

01 个 装载工时: 0

卸载工时: 0

成本: 0

治工具高度: 0 工时状态: 100 未确认

应用(F9) 取消(ESC) 帮助(H)

admin(admin 安达发) S04:8090 axdb_dev 7.45.1106.1623 www.andafa.com 2012-11-15 16:40:18

对模具进行无限层级分组管理、方便查找

维护模具的基本资料，包括模具编号、模具名称、所属分厂、可用数量、模腔数、装载卸载工时等。

模治具基本资料—寿命管理

分厂名称	状态名称	使用状态	模具代号	模具名称	模具分类	总数量	可用数量	总模腔数
1 1400 电线电缆厂	110 正常		SV71-01	SV71	尾部模具\SV71\	1	1	1
2 1400 电线电缆厂	110 正常		SV71-02	SV71	尾部模具\SV71\	1	1	1
3 1400 电线电缆厂	110 正常		SV71-03	SV71	尾部模具\SV71\	1	1	1
4 1400 电线电缆厂	110 正常		SV71-05	SV71	尾部模具\SV71\	1	1	1
5 1400 电线电缆厂	110 正常		SV71A-01	SV71A	尾部模具\SV71A\	1	1	1
6 1400 电线电缆厂						1		1
7 1400 电线电缆厂						1		1
8 1400 电线电缆厂						1		1
9 1400 电线电缆厂						1		1
10 1400 电线电缆厂						1		1

寿命管理对话框 (Lifetime Management Dialog):

- 期望寿命: 0
- 起始寿命: 0
- 新增寿命: 0
- 累计耗用寿命(次): 0
- 周期耗用寿命(次): 0
- 预警周期(天): 0
- 预警周期寿命(次): 0
- 保养周期(天): 0
- 周期寿命(次): 0
- 上次保养日期: 2012-11-15 16:37
- 下次保养日期: 2012-11-15 16:37
- 审核日期: 2012-11-15
- 审核人员id: []

要点

- 系统自动统计模具的新增寿命，来得到模具的实际寿命。

模治具基本资料—对应的配件

要点

- 维护和查看模具对应的配件

	分厂名称	状态名称	模具代号	模具名称	模具分类	总数量	可用数量	总模腔数	可用模腔数
1	1400 电线电缆厂	110 正常	SV71-01	SV71	尾部模具\SV71\	1	1	1	1
2	1400 电线电缆厂	110 正常	SV71-02	SV71	尾部模具\SV71\	1	1	1	1
3	1400 电线电缆厂	110 正常	SV71-03	SV71	尾部模具\SV71\	1	1	1	1
4	1400 电线电缆厂	110 正常	SV71-05	SV71	尾部模具\SV71\	1	1	1	1
5	1400 电线电缆厂	110 正常	SV71A-01	SV71A	尾部模具\SV71A\	1	1	1	1
6	1400 电线电缆厂	110 正常	SV71A-02	SV71A	尾部模具\SV71A\	1	1	1	1
7	1400 电线电缆厂	110 正常	SV71A-03	SV71A	尾部模具\SV71A\	1	1	1	1
8	1400 电线电缆厂	110 正常	SV71A-05	SV71A	尾部模具\SV71A\	1	1	1	1
9	1400 电线电缆厂	110 正常	SV71B-01	SV71B	尾部模具\SV71B\	1	1	1	1
10	1400 电线电缆厂	110 正常	SV71B-02	SV71B	尾部模具\SV71B\	1	1	1	1

配件编号	配件名称
1 P001	配件001
2 P002	配件002
3 P003	配件003

模治具基本资料—共模的产品

分厂名称	状态名称	使用状态	模具代号	模具名称	模具分类	总数量	可用数量	总模腔数	可用模腔数
1 1205 钣金冲压厂	110 正常		12013.3100.SGMJ	3100模具		1	1	10	8
2 1100 塑胶制品厂	110 正常		1100.MJ.3100.01-2	3100上盖模具2		1	1	2	1
3 1100 塑胶制品厂						2	2	1	1
4 1205 钣金冲压厂						1	1	10	8
5 1100 塑胶制品厂						1	1	1	1
6 1202 金属机加工厂						2	1	0	1
7 1100 塑胶制品厂						2	2	1	1
8 9999 开发测试厂B						1	1	1	1
9 1103 塑胶材料厂						1	1	1	1
10 1100 塑胶制品厂						0	1	1	1
11 1100 塑胶制品厂						0	1	2	2
12 1100 塑胶制品厂						0	1	1	1
13 1100 塑胶制品厂						0	1	4	4

品号	品名	规格	可用模腔数
1	1100.3100.02.ZS	3100下壳注塑件	4
2	1100.3100.09.ZS	3100上壳注塑件	4

要点

- 当一个模具可以生产多个产品时，分别维护生产每个产品对应的可用模腔数

模治具基本资料—替代关系

分厂名称	状态名称	模具代号	模具名称	模具分类	总数量	可用数量	总模腔数	可用模腔数
1400 电线电缆厂	110 正常	SV71-01	SV71	尾部模具\SV71\	1	1	1	1
1400 电线电缆厂	110 正常	SV71-02	SV71	尾部模具\SV71\	1	1	1	1
1400 电线电缆厂	110 正常	SV71-03	SV71	尾部模具\SV71\	1	1	1	1
1400 电线电缆厂	110 正常	SV71-05	SV71	尾部模具\SV71\	1	1	1	1
1400 电线电缆厂	110 正常	SV71A-01	SV71A	尾部模具\SV71A\	1	1	1	1
1400 电线电缆厂	110 正常	SV71A-02	SV71A	尾部模具\SV71A\	1	1	1	1
1400 电线电缆厂	110 正常	SV71A-03	SV71A	尾部模具\SV71A\	1	1	1	1
1400 电线电缆厂	110 正常	SV71A-05	SV71A	尾部模具\SV71A\	1	1	1	1
1400 电线电缆厂	110 正常	SV71B-01	SV71B	尾部模具\SV71B\	1	1	1	1
1400 电线电缆厂	110 正常	SV71B-02	SV71B	尾部模具\SV71B\	1	1	1	1

优先级	模具代号	模具名称	可用模腔数	总模腔数
1	1000 SV71-01	SV71	1	1
2	900 SV71-03	SV71	1	1
3	800 SV71-05	SV71	1	1

要点

- 维护和查看模具的替代关系和优先级

模治具基本资料—维修保养计划

分厂名称	状态名称	使用状态	模具代号	模具名称	模具分类	总数量	可用数量	总模腔数
1 1400 电缆电缆厂	110 正常		SV71-01	SV71	尾部模具\SV71\		1	1
2 1400 电缆电缆厂	110 正常				尾部模具\SV71\		1	1
3 1400 电缆电缆厂	110 正常				尾部模具\SV71\		1	1
4 1400 电缆电缆厂	110 正常				尾部模具\SV71\		1	1
5 1400 电缆电缆厂	110 正常				尾部模具\SV71\		1	1
6 1400 电缆电缆厂	110 正常				尾部模具\SV71\		1	1
7 1400 电缆电缆厂	110 正常				尾部模具\SV71\		1	1
8 1400 电缆电缆厂	110 正常				尾部模具\SV71\		1	1
9 1400 电缆电缆厂	110 正常				尾部模具\SV71B\		1	1
10 1400 电缆电缆厂	110 正常				尾部模具\SV71B\		1	1

维修时间	结束时间	维修保养项	是否停用	备注
1 2012-10-12 10:00	2012-10-12 15:00	定期检修	是	

要点

- 维护模具的维修保养计划。包括维修开始时间、结束时间、维修保养项和维修期间模具是否停用。

模治具基本资料—维修保养记录

要点

- 查看和维护模具的维修保养记录。包括维修开始时间、结束时间和维修保养项。

分厂名称	状态名称	模具代号	模具名称	模具分类	总数量	可用数量	总模腔数	可用模腔数
1400 电线电缆厂	110 正常	SV75-01	SV75	尾部模具\SV75\	1	1	1	1
1400 电线电缆厂	110 正常	SV75-02	SV75	尾部模具\SV75\	1	1	1	1

维修开始时间	维修结束时间	维修内容
2012-10-14 8:00	2012-10-14 12:00	正常检修
2012-11-14 8:00	2012-11-14 12:00	正常检修

模治具基本资料—位置移动记录

分厂名称	状态名称	使用状态	模具代号	模具名称	模具分类	总数量	可用数量	总模腔数
1 1400 电线电缆厂	110 正常		SF202-1	SF202	尾部模具\SF202\		1	1
2 1400 电线电缆厂	110 正常		SF202-2	SF202	尾部模具\SF202\		1	1

动作名称	位置	备注1	更新人编号	更新人名称	更新时间
1 调出	1车间15号机器		admin	admin 安达发	2012-11-15 9:17
2 调入	A仓15架		admin	admin 安达发	2012-11-15 9:15

要点

- 查看和维护模具的所有位置移动记录和最新的位置信息，以及是谁在什么时间移动的。

模治具基本资料—关联超级BOM

要点

- 查看到该模具用到了哪些产品上

分厂名称	状态名称	模具代号	模具名称	模具分类	总数量	可用数量	总模腔数	可用模腔数
1 1400 电线电缆厂	110 正常	SV75-01	SV75	尾部模具\SV75\	1	1	1	1
2 1400 电线电缆厂	110 正常	SV75-02	SV75	尾部模具\SV75\	1	1	1	1

品号	品名	规格	加工方式名称	版本	使用数量	效率倍数	是否约束排程?
1 PKIBOGO190SOENO1205	PKIBOGO190SOENO1205	SF-868, SV-75, 190...	1 新做品	1	1	1	是
2 PQABOGO310SOENO1205	PQABOGO310SOENO1205	SF-822 6A, SV-75, ...	1 新做品	1	1	1	是
3 PUGBOGO274SRHNO1202	PUGBOGO274SRHNO1202	SF82, SV-75, 3100+...	1 新做品	1	1	1	是
4 PVBBOGO190SOENO1204	PVBBOGO190SOENO1204	SF230, SV-75, 1900...	1 新做品	1	1	1	是

品号基本资料—基本资料

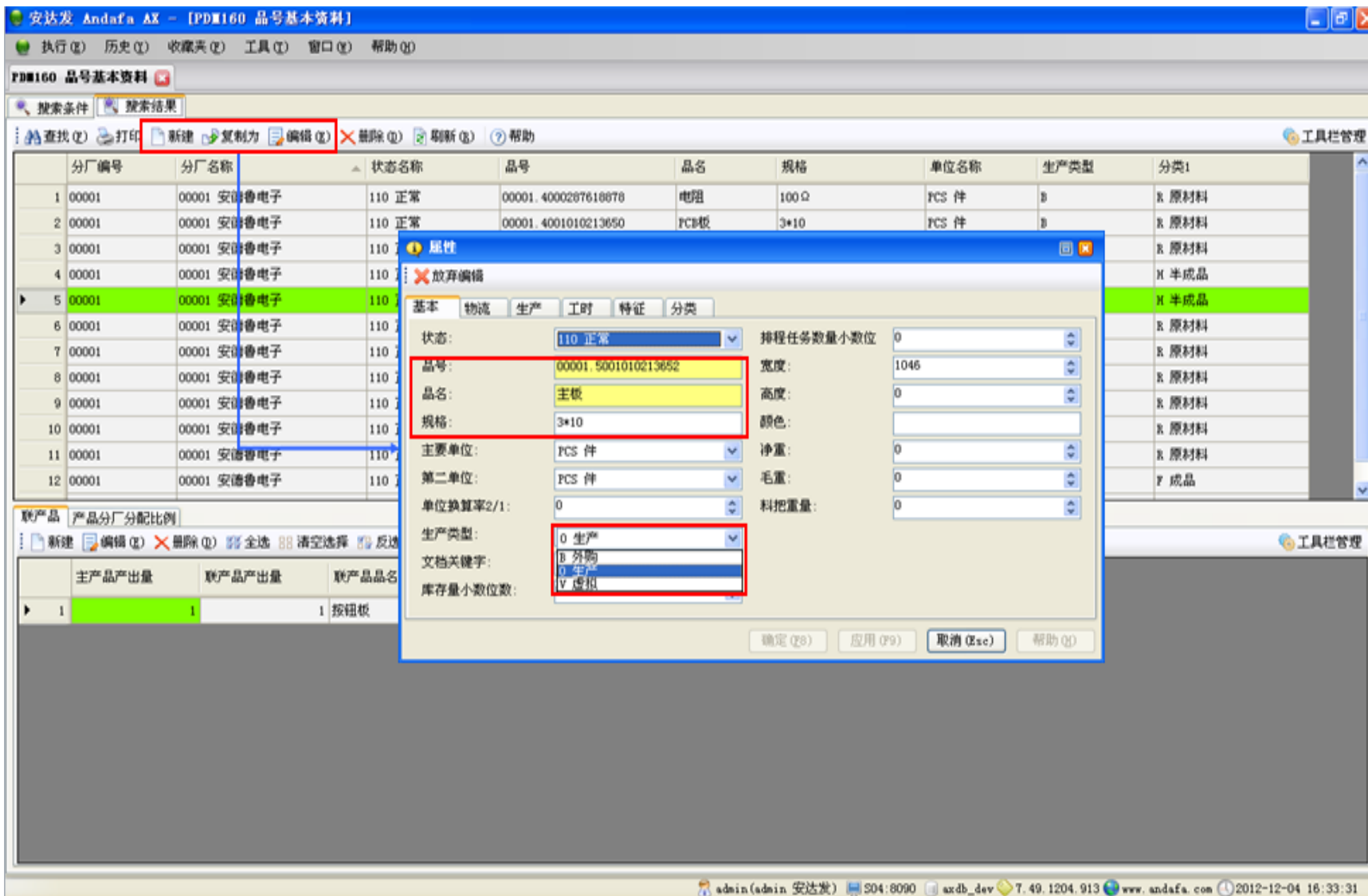

要点

- 设置品号、品名、规格
- 设置品号的生产类型

品号基本资料—基本资料

当超出方案选择按数量时，允许报工的最大数量为生产单数量+超出量

选择完工结案超出量选择方案

当超出方案选择按百分比时，允许报工的最大数量为生产单数量*上限

分厂编号	分厂名称	状态名称	品号	品名	规格	生产类型	分类1				
1	00001	00001	安德鲁电子	110	正常	00001.4000287618678	电阻	100Ω	B	R	原材料
2	00001	00001	安德鲁电子	110	正常	00001.4001010213650	PCB板	3*10	B	R	原材料
3	00001	00001	安德鲁电子	110						R	原材料
4	00001	00001	安德鲁电子	110						H	半成品
5	00001	00001	安德鲁电子	110						H	半成品
6	00001	00001	安德鲁电子	110						R	原材料
7	00001	00001	安德鲁电子	110						R	原材料
8	00001	00001	安德鲁电子	110						R	原材料
9	00001	00001	安德鲁电子	110						R	原材料
10	00001	00001	安德鲁电子	110						R	原材料
11	00001	00001	安德鲁电子	110						R	原材料
12	00001	00001	安德鲁电子	110						F	成品

要点

- 设置生产属性：超过量

品号基本资料—联产品

安达发 Andafa AX - [PDM160 品号基本资料]

执行(E) 历史(H) 收藏夹(C) 工具(T) 窗口(W) 帮助(H)

PDM160 品号基本资料

搜索条件 搜索结果

查找(F) 打印 新建 复制为 编辑(E) 删除(D) 刷新(R) 帮助

	分厂编号	分厂名称	状态名称	品号	品名	规格	单位名称	生产类型	分类1
1	00001	00001 安德鲁电子	110 正常	00001.4000287618878	电阻	100Ω	PCS 件	B	R 原材料
2	00001	00001 安德鲁电子	110 正常	00001.4001010213650	PCB板	3*10	PCS 件	B	R 原材料
3	00001	00001 安德鲁电子	110 正常	00001.4023343548542	IC	1000F	PCS 件	B	R 原材料
4	00001	00001 安德鲁电子	110 正常	00001.5001010213650	按钮板	3*10	PCS 件	O	H 半成品
▶ 5	00001	00001 安德鲁电子	110 正常	00001.5001010213652	主板	3*10	PCS 件	O	H 半成品
6	00001	00001 安德鲁电子	110 正常	00001.6097235889654	螺丝	3*3	PCS 件	B	R 原材料
7	00001	00001 安德鲁电子	110 正常	00001.7000223878345	包材	30*50	PCS 件	B	R 原材料
8	00001	00001 安德鲁电子	110 正常	00001.7000287618876	前框	25*40	PCS 件	B	R 原材料
9	00001	00001 安德鲁电子	110 正常	00001.7000287618878	后壳	25*40	PCS 件	B	R 原材料
10	00001	00001 安德鲁电子	110 正常	00001.7023287615734	按钮盖	3*10	PCS 件	B	R 原材料
11	00001	00001 安德鲁电子	110 正常	00001.8023343548542	屏	20*44	PCS 件	B	R 原材料
12	00001	00001 安德鲁电子	110 正常	00001.9010100002036	显示器	21.5英寸	PCS 件	O	F 成品
13	00001	00001 安德鲁电子	110 正常	1100.01010303002	电阻	1000Ω	PCS 件	B	R 原材料

联产品 产品分厂分配比例

新建 编辑(E) 删除(D) 全选 清空选择 反选 查看 刷新(R) 帮助

	主产品产出量	联产品产出量	联产品品名	联产品品号	联产品规格	联产品单位	联产品第二单位
▶ 1	1	1	按钮板	00001.5001010213650	3*10	PCS 件	CS 件

admin(admin 安达发) S04:8090 axdb_dev 7.49.1204.913 www.andafa.com 2012-12-04 17:09:12

要点

- 联产品：表示每生产1PCS的主板就会生产1PCS的按钮板

品号基本资料—分厂分配比例

分厂编号	分厂名称	状态名称	品号	品名	规格	单位名称	生产类型	分类1
1	00001 安德鲁电子	110 正常	00001.4000287618878	电阻	100Ω	PCS 件	B	R 原材料
2	00001 安德鲁电子	110 正常	00001.4001010213650	PCB板	3*10	PCS 件	B	R 原材料
3	00001 安德鲁电子	110 正常	00001.4023343548542	IC	1000F	PCS 件	B	R 原材料
4	00001 安德鲁电子	110 正常	00001.5001010213650	按钮板	3*10	PCS 件	O	H 半成品
5	00001 安德鲁电子	110 正常	00001.5001010213652	主板	3*10	PCS 件	O	H 半成品
6	00001 安德鲁电子	110 正常	00001.6097235889654	螺丝	3*3	PCS 件	B	R 原材料
7	00001 安德鲁电子	110 正常	00001.7000223878345	包材	30*50	PCS 件	B	R 原材料
8	00001 安德鲁电子	110 正常	00001.7000287618876	前框	25*40	PCS 件	B	R 原材料
9	00001 安德鲁电子	110 正常	00001.7000287618878	后壳	25*40	PCS 件	B	R 原材料
10	00001 安德鲁电子	110 正常	00001.7023287615734	按钮盖	3*10	PCS 件	B	R 原材料
11	00001 安德鲁电子	110 正常	00001.8023343548542	屏	20*44	PCS 件	B	R 原材料
12	00001 安德鲁电子	110 正常	00001.9010100002036	显示器	21.5英寸	PCS 件	O	F 成品
13	00001 安德鲁电子	110 正常	1100.01010303002	电阻	1000Ω	PCS 件	B	R 原材料

分厂名称	分配份额
1 安德鲁电子	70.00
2 SMT电子厂	70.00

安德鲁电子和SMT电子厂的分配比例分别为70/(70+70), 70/(70+70)

要点

- 分厂分配比例

超级BOM—基本资料

要点

- 超级BOM的属性

安达发 Andafa AX - [PD1171 超级BOM]

执行(E) 历史(H) 收藏夹(C) 工具(T) 窗口(W) 帮助(H)

PD1171 超级BOM

搜索条件 搜索结果 分类列表

搜索 复位 高级

状态:
 修订中
 已提交
 已确认

分厂:
 选择全部
 SMT电子厂
 安德鲁电子
 镀金冲压厂
 包材厂
 刀具厂
 电视机厂

品号:
品名:
说明:
加工方式:
版本:
分组:

新增 保存 刷新 复制为 删除 提交 确认 导入当前BOM 66套BOM

一般 工艺树 BOMP展开 文档 关键路径 成本

BOM编号:
品号:
品名:
规格:
版本号: 1
修订号: 1
分厂:
默认: 是
分组:
备注:
最后修改用户:
最后修改时间:
最后修改主机:

从ERP导入BOM

决定生产单采用哪个BOM

用来展示多层BOM时半成品采用哪个BOM

对BOM进行分组管理

设置产品BOM的搜索条件

刷新

1204.WKF-F12 1204.精
1204.WKF-F13 1204.磨
1204.WKF-F14 1204.精
1205
1205.WKF-CYBJ 1205.钣
1205.WKF-HJBJ 1205.钣
1901.WKF-BZ 1901.包装
包装01 包装
冲边01 冲边
冲孔01 冲孔
冲孔02 冲孔2
冲印01 冲印1
电镀01 电镀
剪料001 剪料
前处理01 前处理
1300

admin(admin 安达发) S04:8090 axdb_dev 7.49.1204.913 www.andafa.com 2012-12-04 14:01:33

超级BOM—工艺树

安达发 Andafa AX - [PDM171 超级BOM]

执行(E) 历史(H) 收藏夹(C) 工具(T) 窗口(W) 帮助(H)

PDM171 超级BOM

搜索条件 搜索结果 分类列表

状态	工厂	工厂名称	品号
1 修订中	00001	安德鲁电子	00001.5001010213650
2 修订中	00001	安德鲁电子	00001.5001010213650
3 已确认	00001	安德鲁电子	00001.9010100002036

00001.9010100002036 显示器
00001.5001010213650 按钮板

定义产品工艺流程

00001.SMT001 贴片 P.1
00001.TEST001 测试 P.1

设置工艺要求

工艺 特征 参数 能力 工时

节点号: 296DE190-1A8E-4DE3-8613-04CTD004E2DF 2

工艺ID: 00001.TESTC 测试

工艺要求:

是否品质确认: 是否需要品质确认 是关键工序: 是关键工序

备注:

打印页号: 1 工价: 10.00

工序品号: 00001.5001010213650 按钮板 按钮板

备注11:
备注12:
备注13:

admin(admin 安达发) S04:8090 axdb_dev 7.49.1204.913 www.andafa.com 2012-12-04 14:36:40

要点

- 超级BOM—工艺树

超级BOM—工艺树—多工序合并

要点

- 多工序合并

8100.WKP-BGX01 8100.部件工序01 P.1

8100.WKP-BGX02 8100.部件工序02 P.1

8100.WKP-BGX03 8100.部件工序03 P.1

8100.WKP-BGX04 8100.部件工序04 P.1

多工序合并

工艺代号	工艺名称
61A	装配A
8100.WKP-AZZ	8100.成品组装
8100.WKP-BGX01	8100.部件工序0
8100.WKP-BGX02	8100.部件工序0
8100.WKP-BGX03	8100.部件工序0
8100.WKP-BGX04	8100.部件工序0
8100.WKP-LGX1	8100.零件工序1
8100.WKP-LGX2	8100.零件工序2
81A	电镀
9999.BZ	9999.包装
0000.77	0000.检验

节点号: 5249F004-9755-4881-823C-B83368FD7A88 工序序号: 1

工艺ID: 8100.WKP-BGX03 8100.部件工序02

工艺要求:

是否需要品质确认: 是否需要品质确认 是关键工序: 是关键工序

备注:

打印页号: 1 工价: 0.00

工序品号: 8100.B03 部件03 1级自制测试

备注11:

备注12:

备注13:

备注14:

超级BOM—工艺树—特征

要点

- 定义工艺的特征

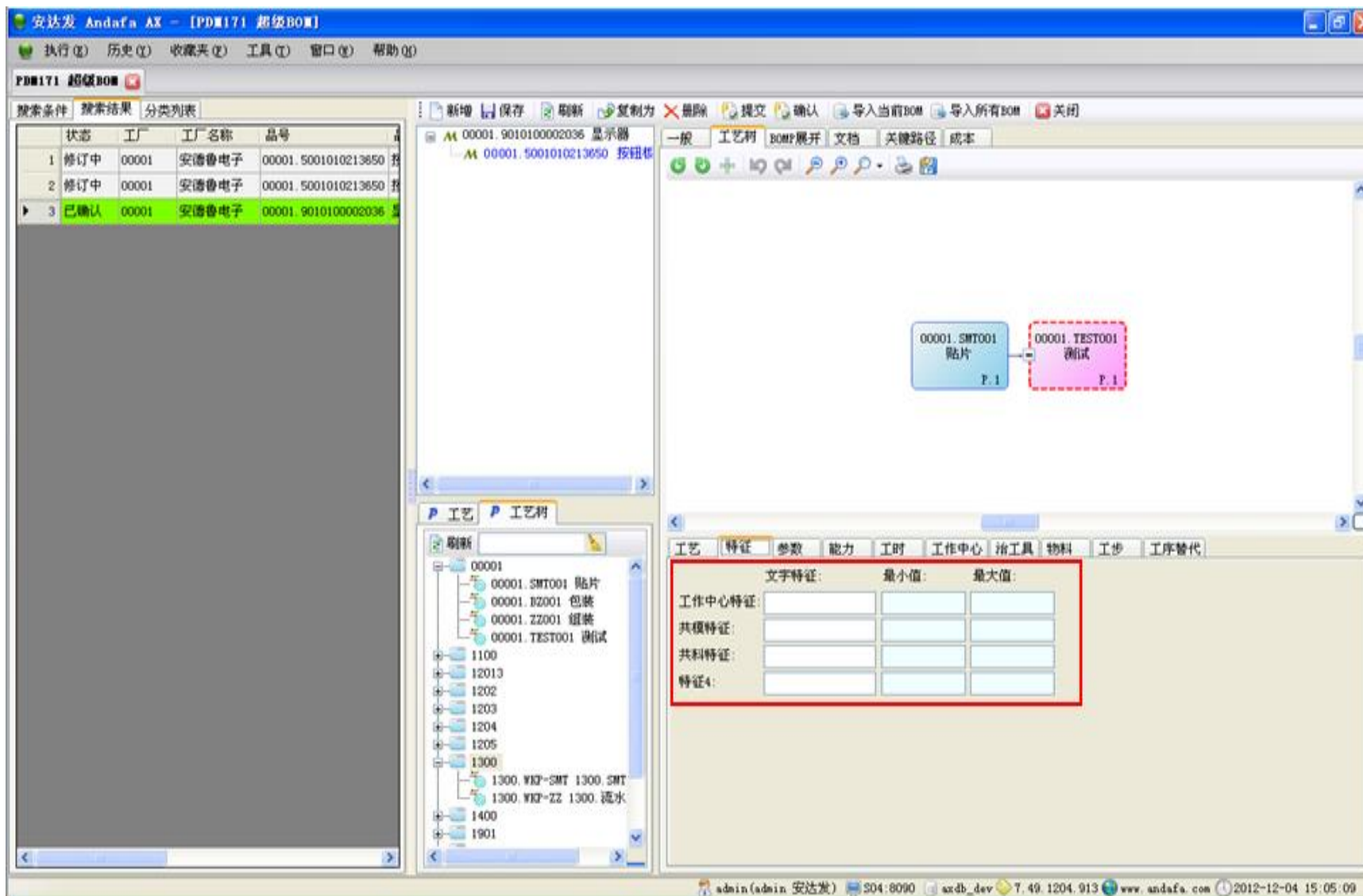

超级BOM—工艺树—参数

要点

- 定义工艺参数

工艺	特征	参数	能力	工时	工作中心	治工具	物料	工步	工序替代	
数字参数01:		<input type="text"/>		数字参数11:	<input type="text"/>			数字参数21:	<input type="text"/>	文
数字参数02:		<input type="text"/>		数字参数12:	<input type="text"/>			数字参数22:	<input type="text"/>	文
数字参数03:		<input type="text"/>		数字参数13:	<input type="text"/>			数字参数23:	<input type="text"/>	文
数字参数04:		<input type="text"/>		数字参数14:	<input type="text"/>			数字参数24:	<input type="text"/>	文
数字参数05:		<input type="text"/>		数字参数15:	<input type="text"/>			数字参数25:	<input type="text"/>	文
数字参数06:		<input type="text"/>		数字参数16:	<input type="text"/>			数字参数26:	<input type="text"/>	文
数字参数07:		<input type="text"/>		数字参数17:	<input type="text"/>			数字参数27:	<input type="text"/>	文
数字参数08:		<input type="text"/>		数字参数18:	<input type="text"/>			数字参数28:	<input type="text"/>	文
数字参数09:		<input type="text"/>		数字参数19:	<input type="text"/>			数字参数29:	<input type="text"/>	文
数字参数10:		<input type="text"/>		数字参数20:	<input type="text"/>			数字参数30:	<input type="text"/>	文

超级BOM—工艺树—能力

安达发 Andafa AX - [PDM171 超级BOM]

执行(E) 历史(H) 收藏夹(C) 工具(T) 窗口(W) 帮助(H)

PDM171 超级BOM

搜索条件 搜索结果 分类列表

状态	工厂	工厂名称	品号
1 修订中	00001	安德鲁电子	00001.5001010213850
2 修订中	00001	安德鲁电子	00001.5001010213850
3 已确认	00001	安德鲁电子	00001.9010100002036

新增 保存 刷新 复制为 删除 提交 确认 导入当前BOM 导入所有BOM 关闭

一般 工艺树 BOM展开 文档 关键路径 成本

00001.SMT001 贴片 P.1

00001.TEST001 测试 P.1

工艺 特征 参数 能力 工时 工作中心 治工具 物料 工步 工序替代

刷新

00001

- 00001.SMT001 贴片
- 00001.BZ001 包装
- 00001.ZZ001 组装
- 00001.TEST001 测试

1100

12013

1202

1203

1204

1205

1300

- 1300.WXP-SMT 1300.SMT
- 1300.WXP-ZZ 1300.流水

1400

1901

转移批量: 1000.00

工序最小加工批量: 100

工序增加加工批量: 10

工序最大加工批量: 0

连续生产不能分批: 是

工序时间间隔类型:

工序时间间隔: 999999.00

占用能力分子: 1.00

占用能力分母: 1.00

递增分子: 0.00

最大分子: 0.00

额外损耗数量: 0.00

用量倍数: 1.00

难度系数: 1.00

效率: 1.00

连续生产: 是

参与排程: 是

admin(admin 安达发) 904:8090 axdb_dev 7.49.1204.913 www.andafa.com 2012-12-04 15:16:23

要点

- 定义该工序的转移批量
- 该工序是否参与排程

超级BOM—工艺树—工时

安达发 Andafa AX - [PDM171 超级BOM]

执行(E) 历史(H) 收藏夹(C) 工具(T) 窗口(W) 帮助(H)

PDM171 超级BOM

搜索条件 搜索结果 分类列表

状态	工厂	工厂名称	品号
1 修订中	00001	安德鲁电子	00001.5001010213650
2 修订中	00001	安德鲁电子	00001.5001010213650
3 已确认	00001	安德鲁电子	00001.9010100002036

新增 保存 刷新 复制为 删除 提交 确认 导入当前BOM 导入所有BOM 关闭

一般 工艺树 BOM展开 文档 关键路径 成本

00001.SMT001 贴片 P.1

00001.TEST001 测试 P.1

刷新

- 00001
- 00001.SMT001 贴片
- 00001.BZ001 包装
- 00001.ZZ001 组装
- 00001.TEST001 测试
- 1100
- 12013
- 1202
- 1203
- 1204
- 1205
- 1300
- 1300.WXP-SMT 1300.SMT
- 1300.WXP-ZZ 1300.流水
- 1400
- 1901

工艺 特征 参数 能力 工时 工作中心 治工具 物料 工步 工序替代

	C标	B标	A标
合格率(%)	100.00	100.00	100.00
固定损耗数量	0.0000	0.0000	0.0000
移入工时(分钟)	0	0	0
移出工时(分钟)	0	0	0

admin(admin 安达发) S04:8090 axdb_dev 7.49.1204.913 www.andafa.com 2012-12-04 15:17:34

要点

- 设置该工序的合格率、固定损耗数量、移入/移出数量

超级BOM—工艺树—工作中心

是否可用	是否选?	工作中心编号	工作中心名称	C标前置工时	C标后置工时	C标产量	C标节拍	C标人工工时	C标工序定员	备注
<input checked="" type="checkbox"/>	<input type="checkbox"/>	00001.TEST1001	测试1线	5.000000	0.000000	250.000000	1.000000	0.000000	10.000000	

要点

- 定义这道工序可用的工作中心和产能以及人员定员

超级BOM—工艺树—治工具

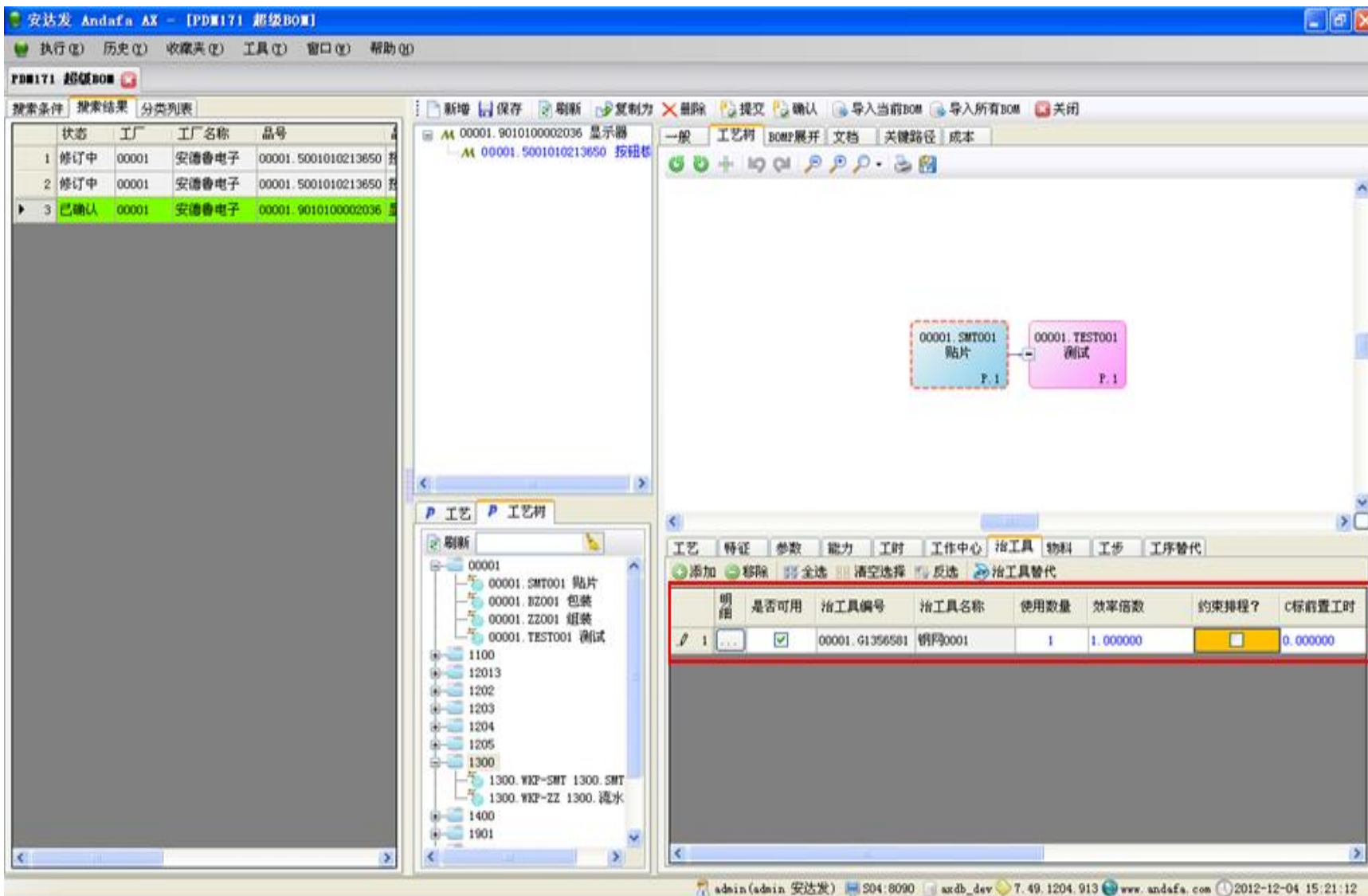

要点

- 定义这道工序用到的模治具和用量以及是否约束排程

超级BOM—工艺树—物料

明细	约束排程?	材料品号	材料品名	材料规格	物料批号	物料属性	单位用量	用量倍数分母
1	<input type="checkbox"/>	1100.01010303002	电阻	1000Ω	*	外购	5.000000	1
2	<input type="checkbox"/>	00001.4000287618878	电阻	100Ω	*	外购	3.000000	1
3	<input type="checkbox"/>	00001.4001010213650	PCB板	3*10	*	外购	1.000000	1
4	<input type="checkbox"/>	00001.4023343546542	IC	1000F	*	外购	1.000000	1

要点

- 定义这道工序用到的物料和用量

超级BOM—工艺树—工步

要点

- 定义这道工序要经过的工步

工位编号	工步名称	C标定员	C标工时	工价
1	C001	初测	1.000000	10.000000
2	C002	复测	1.000000	10.000000
3	C003	高压	1.000000	10.000000
4	C004	TV测试	1.000000	5.000000
5	C005	CHROMA	1.000000	10.000000
6	C006	老化	1.000000	5.000000

超级BOM—文档

要点

- BOM文档的相关操作

安达发 Andafa AX - [PDM171 超级BOM]

执行(E) 历史(H) 收藏夹(C) 工具(T) 窗口(W) 帮助(H)

PDM171 超级BOM

新增 保存 刷新 复制为 删除 提交 确认 导入当前BOM 导入所有BOM 关闭

一般 工艺树 BOM展开 文档 关键路径 成本

刷新 查看 查看锁定 导入文件 导出文件

来源	动作	图标	修订号	文件名称	文件大小	文件类型	版本	关键字	文件描述	最后动作描述
类型通用			1	3DSolidWorksPartCrankAssy.sldasm		sldasm 文件	1.0			
专用				011K0352M1.jpg	75.9 KB					

011K0352M1.jpg

为该BOM导入文件和导出相应文件

1. 支持查看多种格式(cad、Pro/E、pdf、word、excel等)的文件
2. 远程查看,无法下载到本地,避免文件被偷走。

工艺 P 工艺树

工艺代号	工艺名称
00001.BZ001	包装
00001.SMT001	贴片
00001.TEST001	测试
00001.ZZ001	组装
1100.WZF-PY	1100.喷涂
1100.WZF-PY	1100.喷油
1100.WZF-SXHZ	1100.包装
1100.WZF-SY	1100.丝印
1100.WZF-TY	1100.移印
1100.WZF-ZS	1100.注塑

admin(admin 安达发) 504-8090 axdb_dev 7.49.1204.913 www.andafa.com 2012-12-05 14:32:08

超级BOM—保存、提交、确认

安达发 Andafa AX - [PDM171 超级BOM]

执行(E) 历史(H) 收藏夹(C) 工具(T) 窗口(W) 帮助(Q)

PDM171 超级BOM

搜索条件 | 搜索结果 | 分类列表

搜索条件	搜索结果	分类列表
SYS	00001.9010100002036 显示器 21.5英寸	
	1 新做品 1 3	
SMT	00001.5001010213650 按钮板 3*10	
	1 新做品 1 4	
	1 新做品 2 3	

新增 | 保存 | 刷新 | 复制为 | 删除 | 提交 | 确认 | 导入当前BOM | 导入所有BOM | 关闭

一般 | 工艺树 | BOM | 文档 | 关键路径 | 成本

查看 | 查看锁定 | 导出文件

来源	动作	图标	修订号	文件名称	文件大小	文件类型	版本	关键字
			1	3DSolid...				

确认BOM后生产单就能够引用, 状态变为已确认

提交给有权限的人进行确认, 状态变为已提交

保存BOM资料

分组显示搜索结果

刷新

- 00001
- 00001.SMT001 贴片
- 00001.BZ001 包装
- 00001.ZZ001 组装
- 00001.TEST001 测试
- 1100
- 12013
- 1202
- 1203
- 1204
- 1205
- 1300
- 1300.WXP-SMT 1300.SMT
- 1300.WXP-ZZ 1300.流水线
- 1400
- 1901

admin(admin 安达发) 504:8090 axdb_dev 7.49.1204.913 www.andafa.com 2012-12-04 15:41:00

要点

- BOM文档的状态转换

安达发PDM的主要特色

1. 可独立运行，也可与任何进销存、ERP等系统无缝连接
2. 图形化、鼠标拖动的方式维护产品的工序与用料
操作方式非常类似CAD等画图工具。

工序、用料放在同一个界面平面上，并按工序逻辑有序关联，可非常直观的看到整个产品的工艺流程与用料。

按产品外观等分类的、直观的、图形化的工艺树分组。

工作中心可管理到成本、工位、替代工作中心等多个因素。

在工艺树的同一界面可浏览到本完工品的所有图档、文档。

工艺树为标准工艺，是生产订单工艺的父本

3. 权限管制
工艺树权限细化为读取、修改、确认、取消确认等。默认，所有人只能在电脑上操作，而不能将工艺导出为电脑文件或带走。
4. 完美的多国语言与用户个性化用语支持
目前已经提供简体、繁体、英文3种语言。用户可自行翻译为其他语言或者将界面上可见的词语修改为自己公司的习惯用语。

联系方式

广东安达发科技有限公司

广东省东莞市莞城区旗峰路162号中侨大厦B座20楼

0769-2202 0566, 2202 0568

<http://www.andafa.com>

联系人：淡贤锋

手机：186 8866 1178

E-Mail: frank@andafa.com